

Bequeme, einfache Zahlung durch Lastschriftinzug

**BITTE
AUSFÜLLEN
UND ABSENDEN**

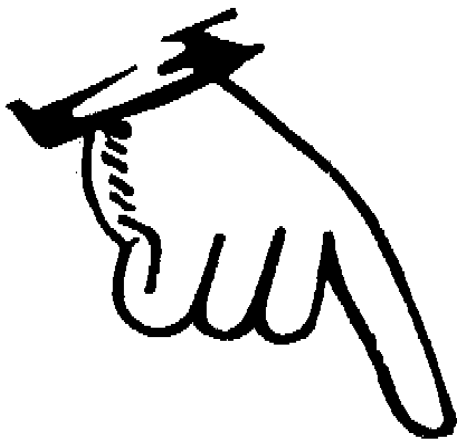

Sehr geehrte(r) Steuerzahler(in)!

Sie können die unter Ihrer Steuernummer zu entrichtenden Steuerbeträge (einschließlich steuerlicher Nebenleistungen) durch Ihr Finanzamt im **Lastschriftinzugsverfahren** von Ihrem Konto abbuchen lassen.

- Dabei können Sie wählen,
 – ob **alle Beträge** zu dieser Steuernummer **oder**
 – ob **nur bestimmte Abgabearten**
 abgebucht werden sollen (siehe unten abgedruckte Teilnahmeerklärung).

Durch die Teilnahme am Lastschriftinzugsverfahren **können Sie die termingerechte Zahlung nicht versäumen**. Außerdem sparen Sie sich dadurch den Weg zu Ihrem Kreditinstitut und helfen Ihrem Finanzamt, die Verwaltungsaufgaben möglichst kostensparend zu erledigen.

Wenn Sie am Lastschriftinzugsverfahren teilnehmen wollen, bitten wir Sie, die unten abgedruckte Teilnahmeerklärung

- vollständig auszufüllen,
- zu unterschreiben und
- umgehend einzureichen.

Das Finanzamt veranlasst dann die Abbuchungen der entsprechenden Beträge.

Weitere Hinweise:

- Die Teilnahme am Lastschriftinzugsverfahren erfolgt **freiwillig**, ist **jederzeit widerruflich** und **völlig risikolos**.
- Die Teilnahme muss für **jede Ihrer Steuernummern gesondert** erklärt werden. **Weitere Vordrucke** mit Teilnahmeerklärungen erhalten Sie auf Anforderung von Ihrem Finanzamt kostenlos übersandt. Dieser Vordruck ist auch im Internet unter www.berlin.de/sen/finanzen/steuern abrufbar.
- Erfolgt eine **Änderung der Steuerfestsetzung**, nachdem die Abbuchung von Ihrem Konto veranlasst wurde, werden überzahlte Beträge von Amts wegen zurückgezahlt.
- Sollte einmal ein Betrag zu Unrecht abgebucht werden, können Sie diese Abbuchung innerhalb von 6 Wochen stornieren lassen.
- Bitte teilen Sie **Änderungen Ihrer Bankverbindung** umgehend schriftlich Ihrem Finanzamt mit!
- Die jeweils eingezogenen Beträge werden Ihnen im Kontoauszug bzw. in Abbuchungsmitteilungen mit Steuernummer, Steuerart und Zeitraum erläutert.
- Eventuelle **Fragen** beantworten wir Ihnen gerne.

Mit freundlichen Grüßen!

bitte hier abschneiden

Teilnahmeerklärung zum Lastschriftinzugsverfahren

Name, Vorname	
Anschrift	
Ich/Wir ermächtigen das zuständige Finanzamt widerruflich für die Steuernummer - frühestens zum jeweiligen Fälligkeitstag – von meinem/unseren Konto einzuziehen	

a) <div style="border: 1px solid black; padding: 5px; text-align: center;"> alle unter der o. a. Steuernummer zu entrichtenden Beträge </div>	oder (soweit angekreuzt)	b) nur die unter der o. a. Steuernummer zu entrichtende <table style="width: 100%; border: none;"> <tr> <td><input type="checkbox"/> Einkommensteuer / Körperschaftsteuer</td> <td><input type="checkbox"/> mit - <input type="checkbox"/> ohne - Abschlusszahlungen</td> </tr> <tr> <td><input type="checkbox"/> Umsatzsteuer</td> <td><input type="checkbox"/> mit - <input type="checkbox"/> ohne - Abschlusszahlungen</td> </tr> <tr> <td><input type="checkbox"/> Gewerbesteuer</td> <td><input type="checkbox"/> mit - <input type="checkbox"/> ohne - Abschlusszahlungen</td> </tr> <tr> <td><input type="checkbox"/> Lohnsteuer / Kirchensteuer</td> <td></td> </tr> <tr> <td><input type="checkbox"/> Kapitalertragsteuer / und Steuerabzugsbeträge nach § 50 a EStG</td> <td></td> </tr> </table> einschließlich steuerlicher Nebenleistungen	<input type="checkbox"/> Einkommensteuer / Körperschaftsteuer	<input type="checkbox"/> mit - <input type="checkbox"/> ohne - Abschlusszahlungen	<input type="checkbox"/> Umsatzsteuer	<input type="checkbox"/> mit - <input type="checkbox"/> ohne - Abschlusszahlungen	<input type="checkbox"/> Gewerbesteuer	<input type="checkbox"/> mit - <input type="checkbox"/> ohne - Abschlusszahlungen	<input type="checkbox"/> Lohnsteuer / Kirchensteuer		<input type="checkbox"/> Kapitalertragsteuer / und Steuerabzugsbeträge nach § 50 a EStG	
<input type="checkbox"/> Einkommensteuer / Körperschaftsteuer	<input type="checkbox"/> mit - <input type="checkbox"/> ohne - Abschlusszahlungen											
<input type="checkbox"/> Umsatzsteuer	<input type="checkbox"/> mit - <input type="checkbox"/> ohne - Abschlusszahlungen											
<input type="checkbox"/> Gewerbesteuer	<input type="checkbox"/> mit - <input type="checkbox"/> ohne - Abschlusszahlungen											
<input type="checkbox"/> Lohnsteuer / Kirchensteuer												
<input type="checkbox"/> Kapitalertragsteuer / und Steuerabzugsbeträge nach § 50 a EStG												

Die unten stehende Bankverbindung ist auch für Steuererstattungen zu verwenden.

An das	Bankleitzahl	Kontonummer
	Kreditinstitut	
	abweichender Kontoinhaber	
	Ordnungsbegriff zum Nachweis der Abbuchung*	
	Datum	Unterschrift des/der Verfügungsberechtigten

*Eigener Ordnungsbegriff, der im Kontoauszug als Verwendungszweck übermittelt wird (z. B. bei Kraftfahrzeugsteuer-Fällen der öffentlichen Hand die Haushaltsstelle bzw. bei Grundsteuer-Fällen bürointernes Aktenzeichen oder Grundstücksbezeichnung).